Stato trattamento dei reflui per comune e per tipologia

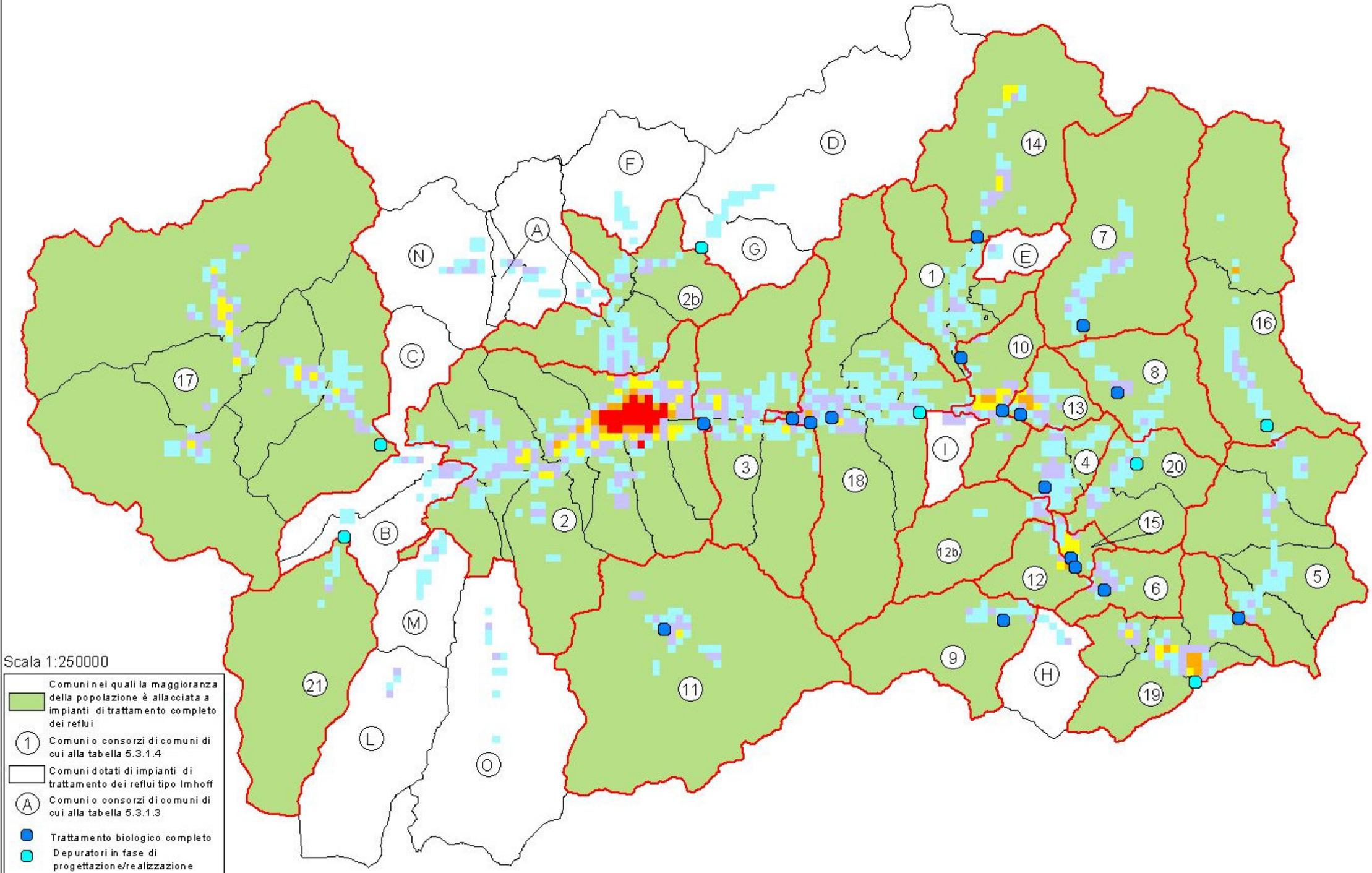

Scala 1:250000

- Comuni nei quali la maggioranza della popolazione è allacciata a impianti di trattamento completo dei reflui
- (1) Comuni o consorzi di comuni di cui alla tabella 5.3.1.4
- Comuni dotati di impianti di trattamento dei reflui tipo Imhoff
- (A) Comuni o consorzi di comuni di cui alla tabella 5.3.1.3
- Trattamento biologico completo
- Depuratori in fase di progettazione/realizzazione

A. E. per cella 500 X 500 metri

- 0 - 50
- 50 - 200
- 200 - 400
- 400 - 650
- 650 - 1000

Consorzi fra comuni

N
W E
S