

Regione autonoma Valle d'Aosta

Assessorato Territorio e Ambiente

Affidamento in concessione del servizio di gestione integrata dei rifiuti urbani della Valle d'Aosta

Studio di fattibilità

ALLEGATO TECNICO A2

Inquadramento territoriale

Il sito in cui è prevista la realizzazione dell'impianto di trattamento interessa un'area avente una superficie lorda pari a circa 24.200 mq compresa tra il Centro regionale di trattamento dei rifiuti urbani ed assimilati, in loc. L'Ile Blonde, di Brissogne, e l'impianto di depurazione delle acque reflue urbane di titolarità dell'Associazione dei Comuni dell'Eve da un lato, e gli svincoli autostradali dell'autostrada dall'altro.

In particolare il sito di intervento ricade nel territorio del Comune di Brissogne, censito presso l'Agenzia del Territorio al catasto terreni - Fg. 1 mappale n° 3, Ente urbano di superficie complessiva pari a mq 78.748 e di proprietà della Regione Autonoma della Valle d'Aosta.

Si allegano i seguenti elaborati grafici:

- Tav. A2-1: Individuazione del sito di intervento, scala 1:100.000;
- Tav. A2-2: Viabilità generale e di accesso al sito, scala 1:5.000;
- Tav. A2-3: Area di intervento con distanze dalle principali infrastrutture, scala 1:5000
- Tav. A2-4: Configurazione del Centro regionale di trattamento rifiuti, scala 1:5000
- Tav. A2-5: Planimetria catastale con individuazione dell'area di intervento, scala 1:2000
- Tav. A2-6: Planimetria di rilievo dell'area di intervento, scala 1:2000
- Tav. A2-7: Planimetria catastale del Centro regionale di trattamento rifiuti, scala 1:2000
- Tav. A2-8: Planimetria di rilievo del Centro regionale di trattamento rifiuti, scala 1:2000
- Tav. A2-9: Vista aerea della zona oggetto del servizio, scala 1:5000

Si allegano inoltre l'elenco delle ditte catastali e le relative visure, riferite sia all'area in cui è prevista la realizzazione dell'impianto di trattamento sia alle restanti aree del Centro regionale di trattamento rifiuti.

LEGENDA

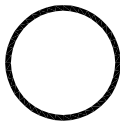

ZONA INTERESSATA
DALL'INTERVENTO

Individuazione del sito
di intervento

Scala 1: 100.000

Tavola A2-1



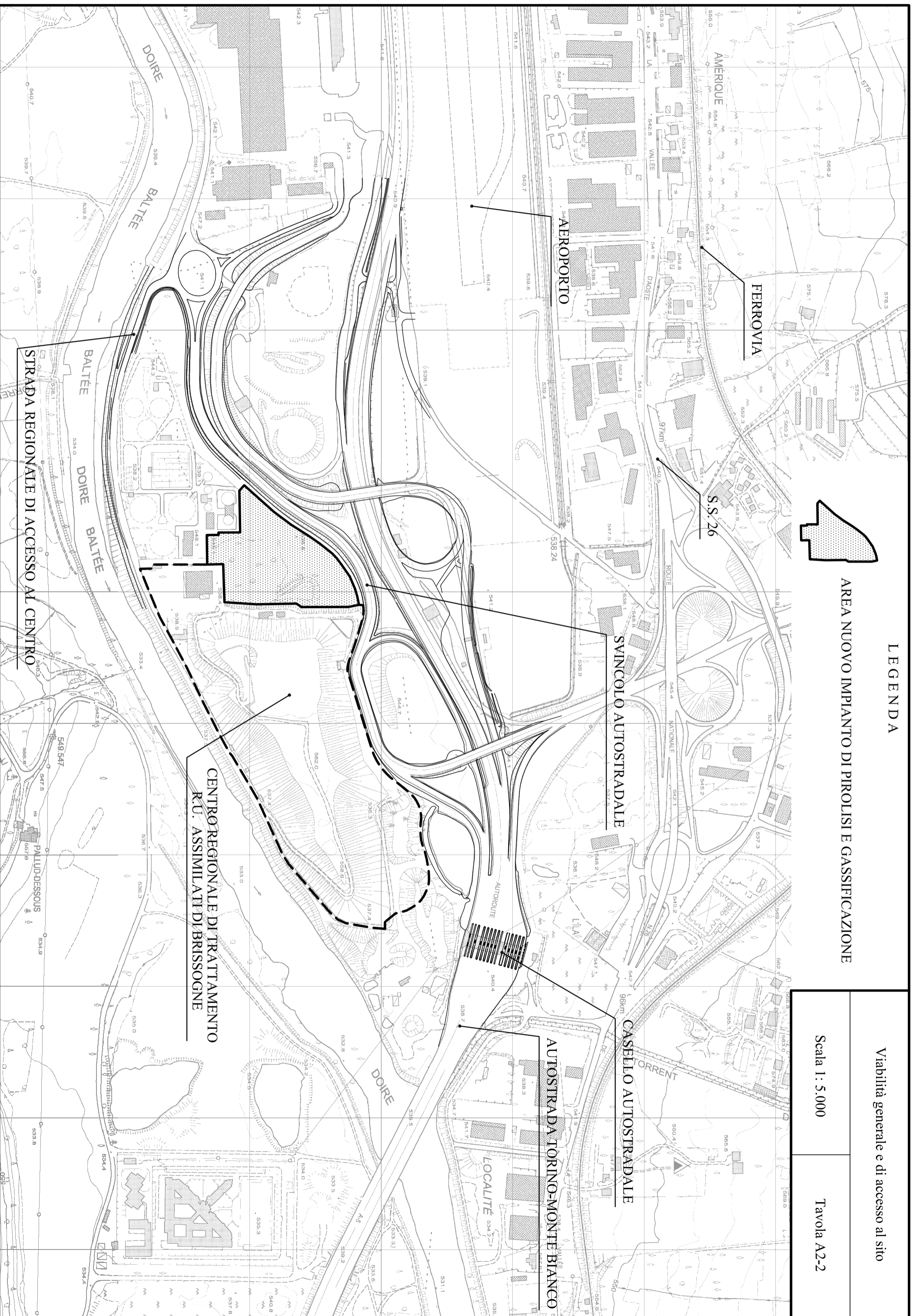

LEGENDA

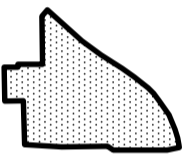

AREA NUOVO IMPIANTO DI PIROLISI E GASSIFICAZIONE

Viabilità generale e di accesso al sito

Scala 1 : 5.000

Tavola A2-2

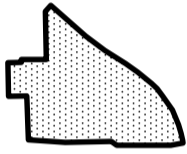
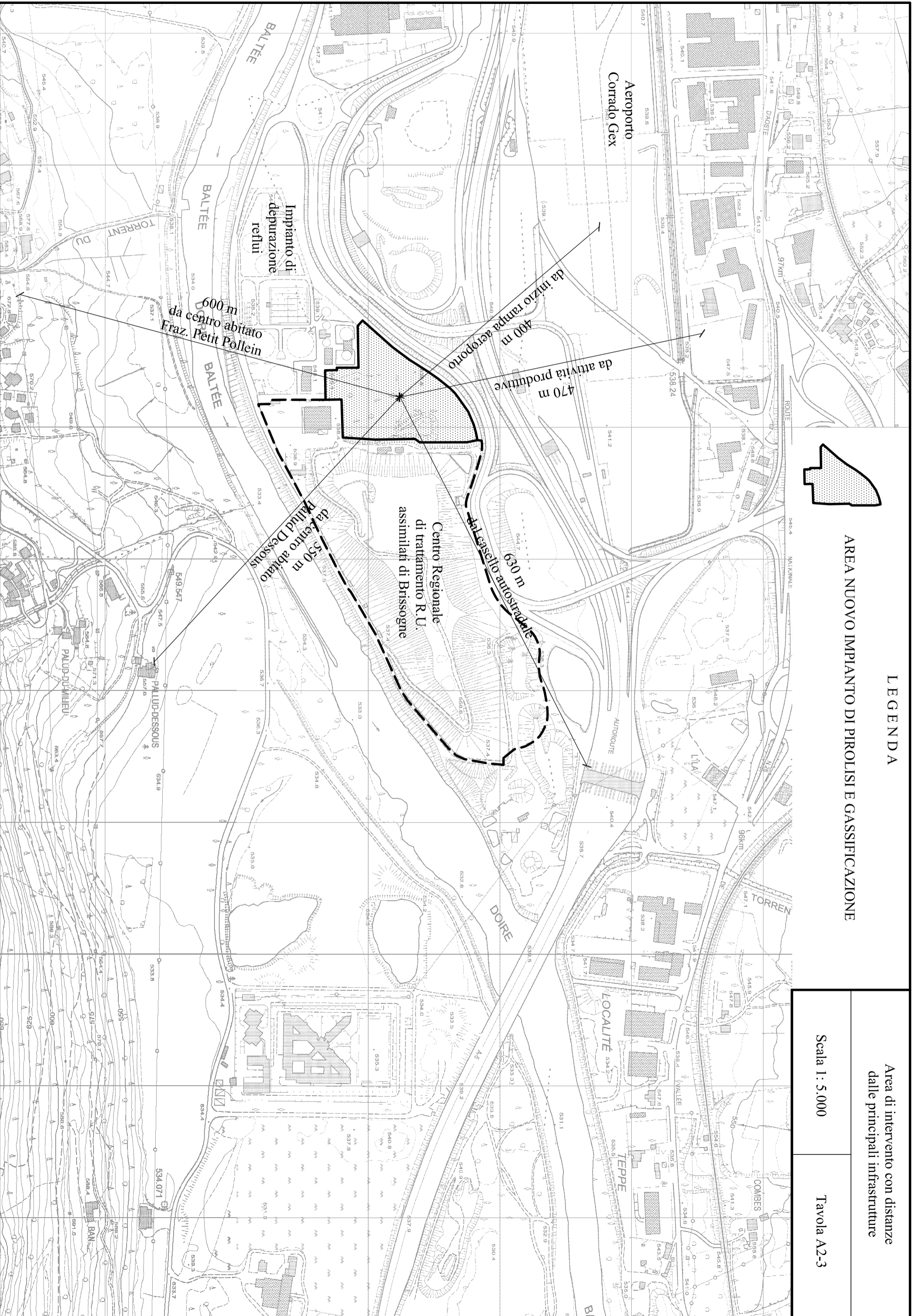

AREA NUOVO IMPIANTO DI PIROLISI E GASSIFICAZIONE

LEGENDA

Area di intervento con distanze dalle principali infrastrutture

Scala 1: 5.000

Tavola A2-3

LEGENDA

- 1 CENTRO REGIONALE DI COMPATTAZIONE R.S.U. ED ASSIMILATI
- 2 AREA NUOVO IMPIANTO DI PIROLISI E GASSIFICAZIONE
- 3 IMPIANTO BIOGAS
- 4 DISCARICA R.U. – I LOTTO
- 5 DISCARICA R.U. – II LOTTO
- 6 DISCARICA R.U. – III LOTTO
- 7 DISCARICA R.U. – IV LOTTO
- 8 DISCARICA R.U. (MESSA IN SICUREZZA) RICOLTIVATA IN ELEVAZIONE

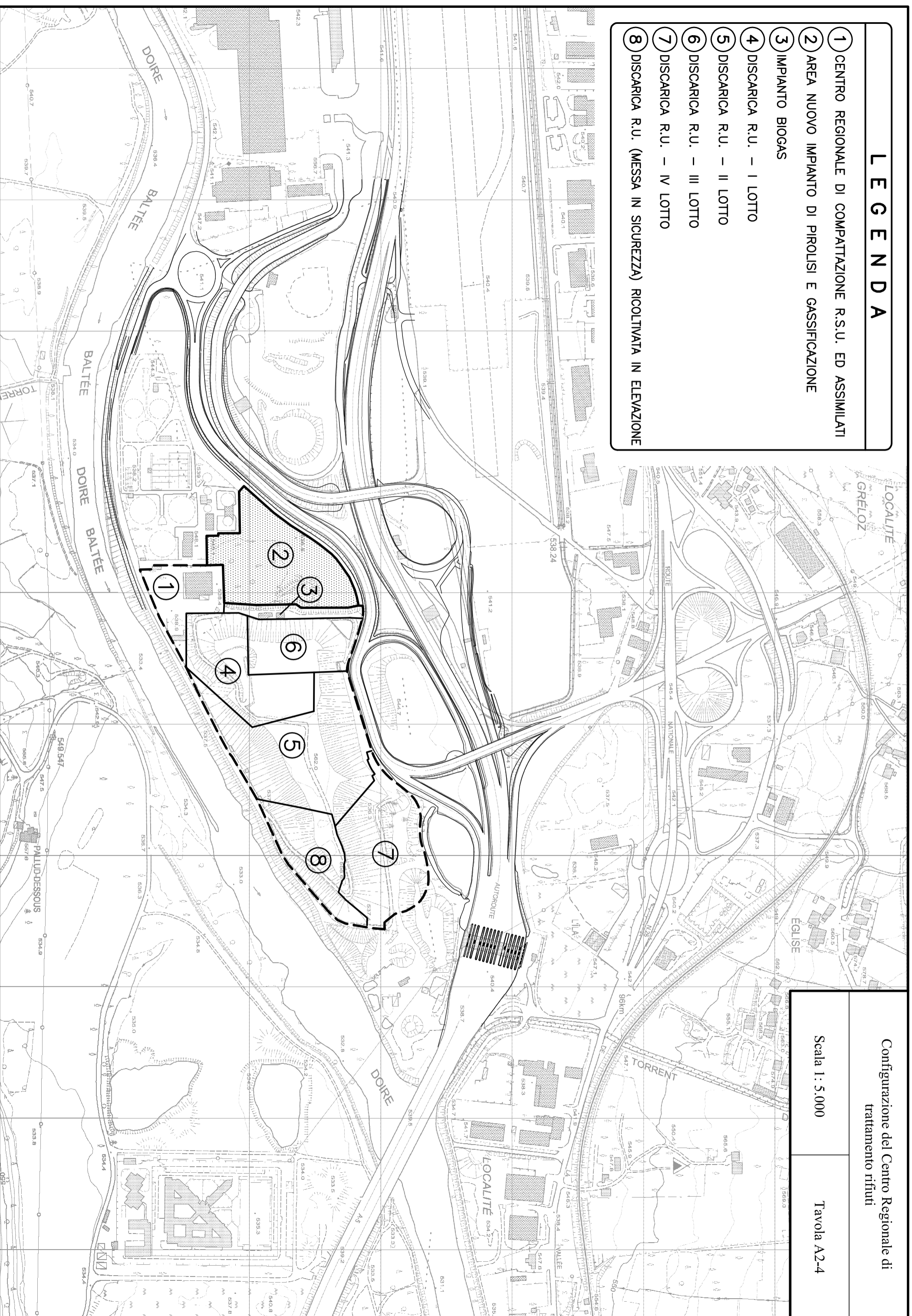

Configurazione del Centro Regionale di
trattamento rifiuti

Scala 1 : 5.000

Tavola A2-4

Planimetria catastale con individuazione
dell'area di intervento

Scala 1 : 2.000

Tavola A2-5

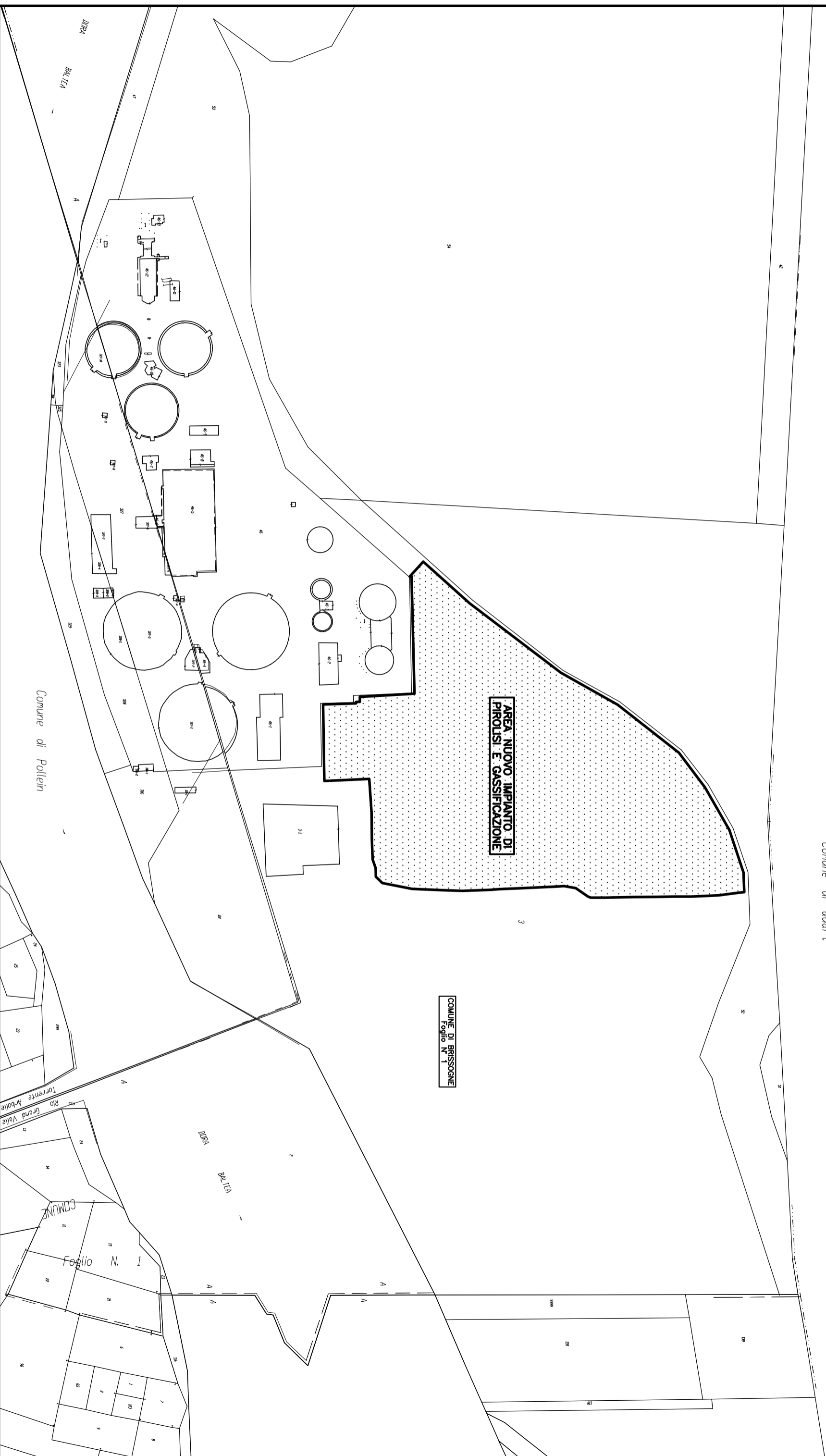

Planimetria di rilievo dell'area di
intervento

Scala 1 : 2.000

Tavola A2-6

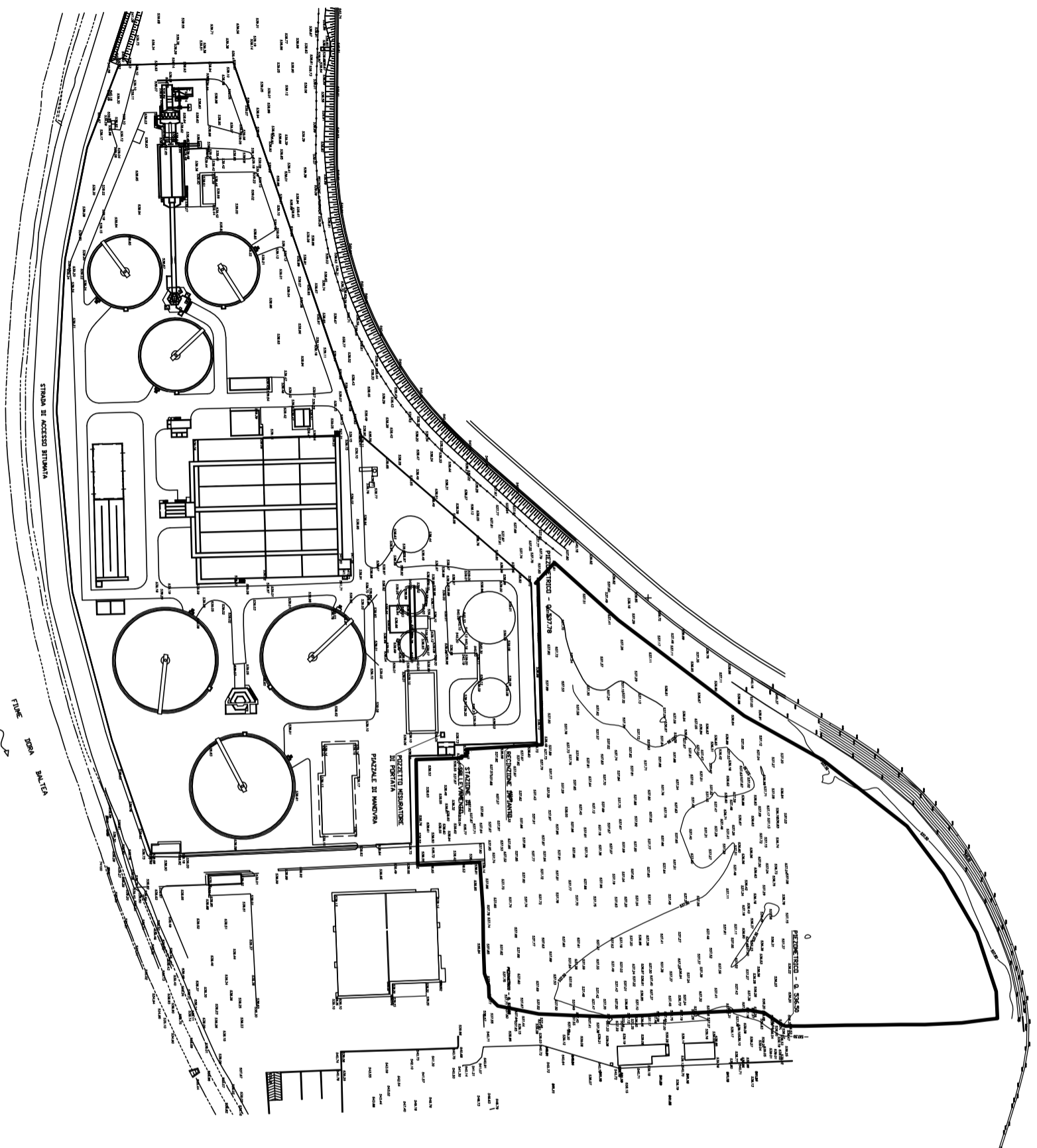

Planimetria di rilievo del Centro Regionale
di trattamento rifiuti

Scala  0 25 50m

Tavola A2-8

LEGENDA

| | | | |
|--|------------------|--|-----------------------|
| | EDIFICI | | STRADE |
| | ACQUE | | VEGETAZIONE |
| | CONFINI | | PUNTI TOPOGRAFICI |
| | LINEE DI LIVELLO | | ALTRE CARATTERISTICHE |

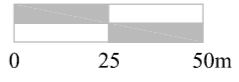

GEOFORM

| | | | |
|--|--------------------|--|--------------------|
| REGIONE VALLE D'AOSTA | COMUNE DI BRUSOGNE | TAVOLA | 2 |
| VALECO s.p.a. | | SCALA | 1:500 |
| RILIEVO TOPOGRAFICO DELLA DISCARICA ANNESSA AL CENTRO REGIONALE DI TRATTAMENTO R.U. ED ASSILIATI DI BRUSOGNE | | DATA | GIUGNO 2010 |
| STATO DEI LUOGHI AL 01-06-2010 | | PROGETTISTA | geom. ANDREA BRYER |
| PLANIMETRIA DI RILIEVO | | DATA | 2010/09/30 |
| geom. ANDREA BRYER | | <small> STUDIO GEOFORM s.a. VIA S. GIUSEPPE 11 11010 BRUSOGNE (AO) TEL. 0121/210100 FAX 0121/210101 WWW.GEOFORM.IT </small> | |



| | | | | | | | | | |
|----------|----------|----------|----------|----------|----------|----------|----------|----------|----------|
| PROGETTO | PROGETTO | PROGETTO | PROGETTO | PROGETTO | PROGETTO | PROGETTO | PROGETTO | PROGETTO | PROGETTO |
| 01 | 02 | 03 | 04 | 05 | 06 | 07 | 08 | 09 | 10 |

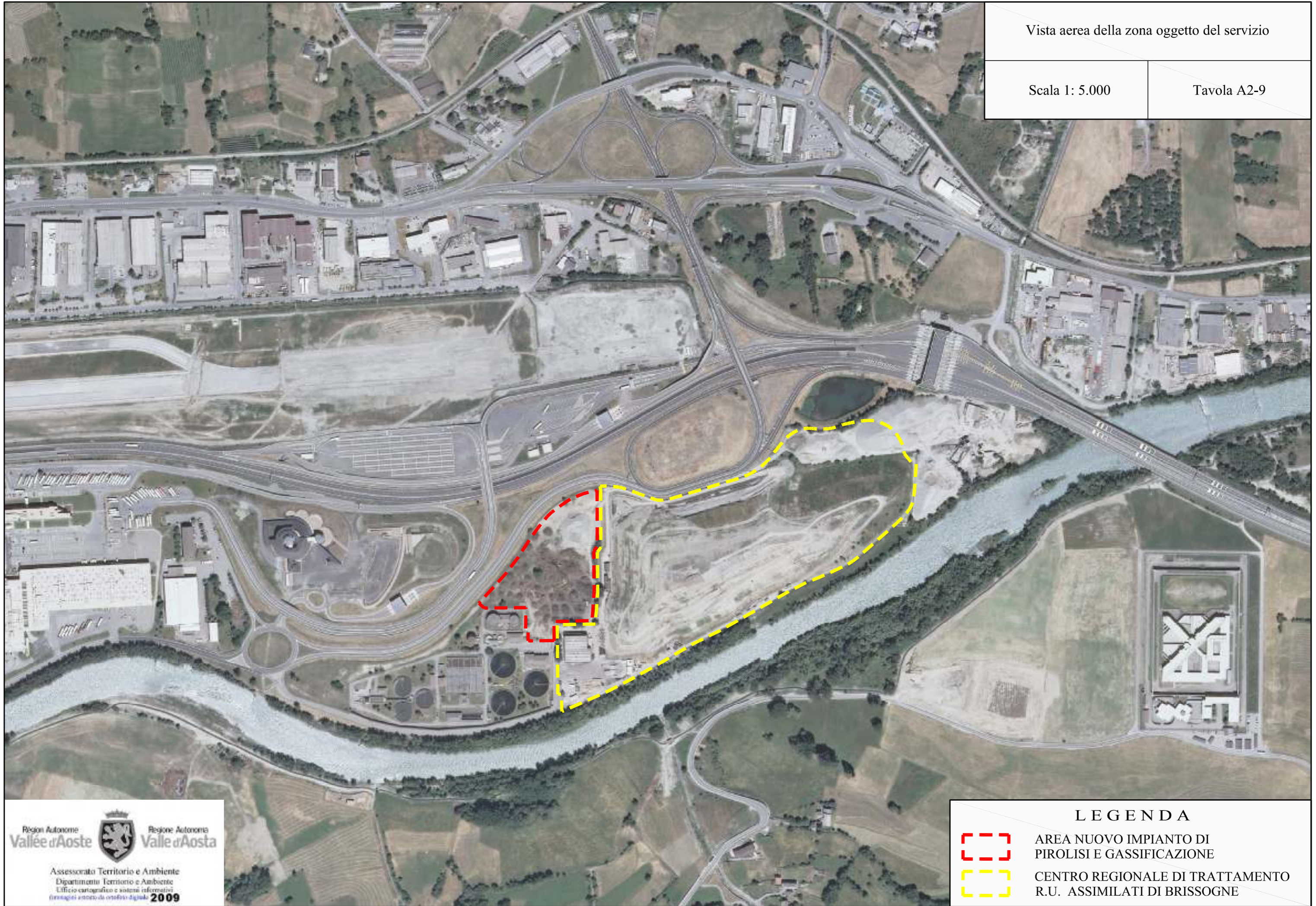

| COMUNE DI BRISOGNE | | | | | | | | | |
|---|---|-----------|---------------|-------------|--------|-----------------------------|----|-----------|--|
| Ditta iscritta a catasto | Ditta attuale (come da verifica RR.II.) | Foglio n° | Particella n° | Qualità | Classe | Superficie totale are ca | ha | Categoria | Note |
| Regione Autonoma Valle d'Aosta | Regione Autonoma Valle d'Aosta | 1 | 3 | E.U. | | 7 | 87 | 48 | Area destinata all'impianto di pirogassificazione, centro di compattazione, discariche 1°, 2°, 3° lotto |
| Regione Autonoma Valle d'Aosta | Regione Autonoma Valle d'Aosta | 1 | 68 | E.U. | | 08 | 50 | | Viabilità fronte 3° lotto lato nord autostrada |
| Regione Autonoma Valle d'Aosta | Regione Autonoma Valle d'Aosta | 1 | 404 | E.U. | | 14 | 94 | | Viabilità fronte 3° lotto lato nord autostrada |
| | | | | | | | | | |
| Impresa Maddalena con sede in Rho | Regione Autonoma Valle d'Aosta | 2 | 140 | Bosco ceduo | U | 01 | 02 | | Discarica 3° lotto e discarica di Brissogne messa in sicurezza |
| Impresa Maddalena con sede in Rho | Regione Autonoma Valle d'Aosta | 2 | 139 | Bosco ceduo | U | 33 | 07 | | Discarica 3° lotto e discarica di Brissogne messa in sicurezza |
| non in atti | | 2 | 290 | | | | | | Discarica 3° lotto e discarica di Brissogne messa in sicurezza |
| Regione Autonoma Valle d'Aosta | Regione Autonoma Valle d'Aosta | 2 | 120 | Bosco ceduo | U | 74 | 79 | | Discarica 3° lotto e discarica di Brissogne messa in sicurezza |
| Regione Autonoma Valle d'Aosta | Regione Autonoma Valle d'Aosta | 2 | 130 | Bosco ceduo | U | 06 | 33 | | Discarica 3° lotto e discarica di Brissogne messa in sicurezza |
| Demanio Pubblico dello Stato | Demanio Pubblico dello Stato | 2 | 115 | Bosco ceduo | U | 21 | 17 | | Discarica 3° lotto e discarica di Brissogne messa in sicurezza |
| Regione Autonoma Valle d'Aosta | Regione Autonoma Valle d'Aosta | 2 | 4 | Bosco ceduo | U | 13 | 02 | | Discarica 3° lotto e discarica di Brissogne messa in sicurezza |
| Regione Autonoma Valle d'Aosta | Regione Autonoma Valle d'Aosta | 2 | 60 | Bosco ceduo | U | 1 | 29 | 92 | Discarica 3° lotto e discarica di Brissogne messa in sicurezza |
| Regione Autonoma Valle d'Aosta | Regione Autonoma Valle d'Aosta | 2 | 143 | Bosco ceduo | U | 91 | 23 | | Discarica 3° lotto e discarica di Brissogne messa in sicurezza |
| Demanio Pubblico dello Stato | Demanio Pubblico dello Stato | 2 | 121 | Bosco ceduo | U | 09 | 63 | | Discarica 3° lotto e discarica di Brissogne messa in sicurezza |
| Regione Autonoma Valle d'Aosta | Regione Autonoma Valle d'Aosta | 2 | 122 | Bosco ceduo | U | 20 | 28 | | Discarica 3° lotto e discarica di Brissogne messa in sicurezza |
| | | | | | | | | | |
| COMUNE DI POLLEIN | | | | | | | | | |
| Regione Autonoma Valle d'Aosta | Regione Autonoma Valle d'Aosta | 8 | 22 | E.U. | | | | E/3 | Parte dell'area del centro di compattazione |
| Demanio Pubblico dello Stato e Regione Autonoma Valle d'Aosta | Demanio Pubblico dello Stato e Regione Autonoma Valle d'Aosta | 8 | 306 | E.U. | | | | D/1 | Parte dell'area del centro di compattazione |
| | | | | | | | | | |
| COMUNE DI QUART | | | | | | | | | |
| | | 40 | 539 | | | | | | Futura discarica di 4° lotto In corso di acquisizione da parte della Regione ad asclusione del Foglio n. 40 Particella n. 192 (non si allegano visure in quanto ancora in atti agli attuali proprietari) |
| Regione Autonoma Valle d'Aosta | Regione Autonoma Valle d'Aosta | 40 | 192 | | | | | | |
| | | 40 | 541 | | | | | | |
| | | 40 | 16 | | | | | | |
| | | 40 | 83 | | | | | | |
| | | 40 | 18 | | | | | | |
| | | 40 | 30 | | | | | | |
| | | 40 | 19 | | | | | | |
| | | 40 | 20 | | | | | | |
| | | 40 | 21 | | | | | | |
| | | 40 | 22 | | | | | | |
| | | 40 | 23 | | | | | | |
| | | 40 | 543 | | | | | | |
| | | 40 | 544 | | | | | | |

Visura per immobile

Situazione degli atti informatizzati al 03/06/2010

| | | | |
|-----------------------------|---|--|--|
| Dati della richiesta | Comune di BRISOGNE (Codice: B192) | | |
| Catasto Terreni | Provincia di AOSTA | | |
| | Foglio: 1 Particella: 3 | | |

Area di enti urbani e promiscui

| N. | DATI IDENTIFICATIVI | | | DATI CLASSAMENTO | | | DATI DERIVANTI DA | | |
|-------------------------|---------------------|------------|-----|------------------|----------------|-----------------------------|-------------------|------------|---------|
| | Foglio | Particella | Sub | Porz | Qualità Classe | Superficie(m²) ha are ca | | Deduz | Reddito |
| 1 | 1 | 3 | | - | ENTE URBANO | 7 87 48 | | Dominicale | Agrario |
| Notifica Annotazioni | | | | | | | | | |
| SN | | | | | | | | | |

Tipo mappale del 11/07/2001 n. 1321 .1/2001 in atti dal 11/07/2001 (protocollo n. 71246)

Rilasciata da: Servizio Telematico

Visura storica per immobile

Visura n.: T94719 Pag: 1

Situazione degli atti informatizzati dall'impianto meccanografico al 09/08/2010

| | | | | | |
|----------------------|--|--|--|--|--|
| Dati della richiesta | | Comune di BRISOGNE (Codice: B192) | | | |
| Catasto Terreni | | Provincia di AOSTA | | | |
| | | Foglio: 1 Particella: 3 | | | |

Area di enti urbani e promiscui dal 11/07/2001

| N. | DATI IDENTIFICATIVI | | | DATI CLASSAMENTO | | | | DATI DERIVANTI DA | |
|-------------|---------------------|------------|-----|------------------|----------------|--|-------|-------------------|--|
| | Foglio | Particella | Sub | Porz | Qualità Classe | Superficie(m ²) ha are ca | Deduz | | Reddito |
| 1 | 1 | 3 | | - | ENTE URBANO | 7 87 48 | | Agrario | Tipo mappale del 11/07/2001 n. 1321 .1/2001 in atti dal 11/07/2001 (protocollo n. 71246) |
| Notifica | | | | Partita | | 1 | | | |
| Annotazioni | | SN | | | | | | | |

Area di enti urbani e promiscui dal 30/07/1994

| N. | DATI IDENTIFICATIVI | | | DATI CLASSAMENTO | | | | DATI DERIVANTI DA | |
|-------------|---------------------|------------|-----|------------------|----------------|--|-------|-------------------|---|
| | Foglio | Particella | Sub | Porz | Qualità Classe | Superficie(m ²) ha are ca | Deduz | | Reddito |
| 1 | 1 | 3 | | - | ENTE URBANO | 7 87 48 | | Agrario | FRAZIONAMENTO del 30/07/1994 n. 2161 .3/1994 in atti dal 15/10/1994 |
| Notifica | | | | Partita | | 1 | | | |
| Annotazioni | | SN | | | | | | | |

Sono stati inoltre variati i seguenti immobili:

- foglio 1 particella 51 - foglio 1 particella 52

Area di enti urbani e promiscui dal 14/09/1990

| N. | DATI IDENTIFICATIVI | | | DATI CLASSAMENTO | | | | DATI DERIVANTI DA | |
|----|---------------------|------------|-----|------------------|----------------|--|-------|-------------------|--|
| | Foglio | Particella | Sub | Porz | Qualità Classe | Superficie(m ²) ha are ca | Deduz | | Reddito |
| 1 | 1 | 3 | | - | ENTE URBANO | 10 50 72 | | Agrario | FRAZIONAMENTO del 14/09/1990 n. 1613 .2/1990 in atti dal 22/09/1990 MOD 51 FTP |

Visura storica per immobile

Visura n.: T94719 Pag: 2

Situazione degli atti informatizzati dall'impianto meccanografico al 09/08/2010

| | | | |
|-------------|---------|--|---|
| Notifica | Partita | | 1 |
| Annotazioni | SN | | |

Sono stati inoltre variati i seguenti immobili:

- foglio 1 particella 46

Area di enti urbani e promiscui dal 18/10/1989

| N. | DATI IDENTIFICATIVI | | | | DATI CLASSAMENTO | | | | DATI DERIVANTI DA |
|----------|---------------------|------------|-----|------|------------------|--|-------|--------------------|---|
| | Foglio | Particella | Sub | Porz | Qualità Classe | Superficie(m ²) ha are ca | Deduz | Reddito | |
| 1 | 1 | 3 | - | - | ENTE URBANO | 12 02 14 | | Dominicale Agrario | TIPO MAPPALE del 18/10/1989 n. 890 .1/1989 in atti dal 30/04/1990 |
| Notifica | Partita | | 1 | | | | | | |

Situazione dell'Immobile dal 08/04/1983

| N. | DATI IDENTIFICATIVI | | | | DATI CLASSAMENTO | | | | DATI DERIVANTI DA |
|----------|---------------------|------------|-----|------|------------------|--|-------|--|--|
| | Foglio | Particella | Sub | Porz | Qualità Classe | Superficie(m ²) ha are ca | Deduz | Reddito | |
| 1 | 1 | 3 | - | - | BOSCO CEDUO | 12 02 14 | | Dominicale Agrario L. 360.642 L. 60.107 | FRAZIONAMENTO del 08/04/1983 n. 3 .1/1983 in atti dal 10/04/1990 |
| Notifica | Partita | | 342 | | | | | | |

Sono stati inoltre variati i seguenti immobili:

- foglio 1 particella 42 - foglio 1 particella 43

Situazione dell'Immobile dall'impianto meccanografico

| N. | DATI IDENTIFICATIVI | | | | DATI CLASSAMENTO | | | | DATI DERIVANTI DA |
|----------|---------------------|------------|-----|------|------------------|--|-------|--|--|
| | Foglio | Particella | Sub | Porz | Qualità Classe | Superficie(m ²) ha are ca | Deduz | Reddito | |
| 1 | 1 | 3 | - | - | BOSCO CEDUO | 13 23 87 | | Dominicale Agrario L. 397.161 L. 66.194 | Impianto meccanografico del 30/12/1975 |
| Notifica | Partita | | 342 | | | | | | |

L'intestazione alla data della richiesta deriva dai seguenti atti:

Visura storica per immobile

Situazione degli atti informatizzati dall'impianto meccanografico al 09/08/2010

Data: 09/08/2010 - Ora: 15.09.24

Fine

Visura n.: T94719 Pag: 3

Situazione degli intestati dal 04/02/1987

| N. | DATI ANAGRAFICI | CODICE FISCALE | DIRITTI E ONERI REALI |
|----|--|----------------|-----------------------|
| 1 | REGIONE AUTONOMA VALLE D AOSTA con sede in AOSTA DECRETO (DISPOSIZIONI DELLE AUTORITA') del 04/02/1987 Voltura n. 1016.1/1987 in atti dal 10/04/1990 Repertorio n. : 93 Rogante: GIUNTA REGIONALE Sede: AOSTA Registrazione: Sede: AOSTA n: 592 del 11/02/1987 | 80002270074 | fino al 18/10/1989 |

Situazione degli intestati dall'impianto meccanografico

| N. | DATI ANAGRAFICI | CODICE FISCALE | DIRITTI E ONERI REALI |
|----|--|----------------|-----------------------|
| 1 | COMUNE DI BRISOGNE Impianto meccanografico del 30/12/1975 | | fino al 04/02/1987 |

Rilasciata da: Servizio Telematico

Visura storica per immobile

Data: 03/06/2010 - Ora: 16.02.30

Segue

Visura n.: 645794 Pag: 1

Situazione degli atti informatizzati dall'impianto meccanografico al 03/06/2010

| | |
|-----------------------------|------------------------------------|
| Dati della richiesta | Comune di BRISOGNE (Codice: B192) |
| Catasto Fabbricati | Provincia di AOSTA |
| | Foglio: 1 Particella: 3 |

INTESTATO

| | | | |
|---|--|-------------|----------------|
| 1 | REGIONE AUTONOMA VALLE D'AOSTA con sede in AOSTA | 80002270074 | (1) Proprieta` |
|---|--|-------------|----------------|

Unità immobiliare dal 29/01/2003

| N. | DATI IDENTIFICATIVI | | | | | DATI DI CLASSAMENTO | | | | DATI DERIVANTI DA | | |
|--|---------------------|--------|------------|-----|------------|---------------------|-----------|--------|-------------|-------------------|----------------|--|
| | Sezione Urbana | Foglio | Particella | Sub | Zona Cens. | Zona Micro Zona | Categoria | Classe | Consistenza | | Rendita | |
| 1 | | 1 | 3 | | | | E/3 | | | | Euro 27.833,00 | VARIAZIONE TOPONOMASTICA del 29/01/2003 n. 6481 .1/2003 in atti dal 29/01/2003 (protocollo n. 17402) VARIAZIONE DI TOPONOMASTICA |
| Indirizzo LOCALITA' LES ILES n. 153 piano: T-1-S1; | | | | | | | | | | | | |
| Notifica 112046/2002 | | | | | | | | | | | | |
| | | | | | | Partita | | - | | Mod.58 | | - |

Situazione dell'unità immobiliare dal 30/07/2002

| N. | DATI IDENTIFICATIVI | | | | | DATI DI CLASSAMENTO | | | | DATI DERIVANTI DA | | |
|--|---------------------|--------|------------|-----|------------|---------------------|-----------|--------|-------------|-------------------|----------------|---|
| | Sezione Urbana | Foglio | Particella | Sub | Zona Cens. | Zona Micro Zona | Categoria | Classe | Consistenza | | Rendita | |
| 1 | | 1 | 3 | | | | E/3 | | | | Euro 27.833,00 | VARIAZIONE del 30/07/2002 n. 1578 .1/2002 in atti dal 30/07/2002 (protocollo n. 88604) VAR. CLASSAMENTO DOCPA |
| Indirizzo LOCALITA' LES ILES n. 153 piano: T-1-S1; | | | | | | | | | | | | |
| Notifica 112046/2002 | | | | | | | | | | | | |
| | | | | | | Partita | | - | | Mod.58 | | - |

Visura storica per immobile

Situazione degli atti informatizzati dall'impianto meccanografico al 03/06/2010

Situazione dell'unità immobiliare dal 01/10/2001

| N. | DATI IDENTIFICATIVI | | | | DATI DI CLASSAMENTO | | | | DATI DERIVANTI DA | | |
|---|---------------------|--------|------------|-----|---------------------|------------|-----------|--------|-------------------|---------------------------------|---|
| | Sezione Urbana | Foglio | Particella | Sub | Zona Cens. | Micro Zona | Categoria | Classe | | Consistenza | Rendita |
| 1 | | 1 | 3 | | | | E/3 | | | Euro 18.416,85 L. 35.660.000 | AMPLIAMENTO del 01/10/2001 n. 1960 .1/2001 in atti dal 01/10/2001 (protocollo n. 99637) AMPLIAMENTO |
| Indirizzo: , LOCALITA' LES ILES n. 153 piano: T-I-SI; | | | | | | | | | | | |
| Annotazioni: classamento proposto (D.M. 701/94) | | | | | | | | | | | |

Situazione dell'unità immobiliare dal 20/10/1989

| N. | DATI IDENTIFICATIVI | | | | DATI DI CLASSAMENTO | | | | DATI DERIVANTI DA | | |
|---|---------------------|--------|------------|-----|---------------------|------------|-----------|--------|-------------------|---------------|---|
| | Sezione Urbana | Foglio | Particella | Sub | Zona Cens. | Micro Zona | Categoria | Classe | | Consistenza | Rendita |
| 1 | | 1 | 3 | | | | E/3 | | | L. 26.432.000 | CLASSAMENTO del 20/10/1989 n. 3389 .1/1989 in atti dal 17/12/1998 |
| Indirizzo: , LOCALITA' LES ILES piano: T/I; | | | | | | | | | | | |
| Notifica: - Partita: 118 Mod.58 - | | | | | | | | | | | |

Situazione dell'unità immobiliare dal 20/10/1989

| N. | DATI IDENTIFICATIVI | | | | DATI DI CLASSAMENTO | | | | DATI DERIVANTI DA | | |
|---|---------------------|--------|------------|-----|---------------------|------------|-----------|--------|-------------------|-------------|--|
| | Sezione Urbana | Foglio | Particella | Sub | Zona Cens. | Micro Zona | Categoria | Classe | | Consistenza | Rendita |
| 1 | | 1 | 3 | | | | | | | | COSTITUZIONE del 20/10/1989 n. 3389 .1/1989 in atti dal 04/11/1989 |
| Indirizzo: , LOCALITA' LES ILES piano: T/I; | | | | | | | | | | | |
| Notifica: - Partita: 118 Mod.58 - | | | | | | | | | | | |

Situazione degli intestati dal 20/10/1989

| N. | DATI ANAGRAFICI | | CODICE FISCALE | DIRITTI E ONERI REALI |
|--|---|-------------|----------------|-----------------------|
| | REGIONE AUTONOMA VALLE D' AOSTA con sede in AOSTA | 80002270074 | | |
| 1 | , LOCALITA' LES ILES piano: T/I; | | 80002270074 | (1) Proprieta' |
| DATI DERIVANTI DA COSTITUZIONE del 20/10/1989 n. 3389 .1/1989 in atti dal 04/11/1989 | | | | |

Visura per immobile

Situazione degli atti informatizzati al 05/08/2010

| Dati della richiesta | | Comune di BRISOGNE (Codice: B192) | | Provincia di AOSTA | | Foglio: 1 Particella: 68 | | Area di entità urbani e promiscui | | DATI IDENTIFICATIVI | | DATI CLASSAMENTO | | DATI DERIVANTI DA | |
|----------------------|--------|------------------------------------|-----|--------------------|---------|--------------------------|-----------------------------|-----------------------------------|---------|---------------------|------------|------------------|--|-------------------|--|
| N. | Foglio | Particella | Sub | Porz | Qualità | Classe | Superficie(m ²) | Deduz | Reddito | ha. area ca | Dominicale | Agrario | FRAZIONAMENTO del 12/12/1997 n. 2238 .1/1997 in atti dal 08/05/1998 | | |
| 1 | 1 | 68 | | | ENTE | URBANO | 98 | 50 | | | | | | | |
| | | | | | | | | | | Partita | | Partita | | | |

Visura per immobile
Situazione degli atti informatizzati al 05/08/2010

Data: 05/08/2010 - Ora: 12.07.30

Fine

Visura n.: T76871 Pag. 1

| Dati della richiesta | | Comune di BRISOGNE (Codice: B192) | | | | | | | | | |
|---------------------------------|---------------------|---|------------------|------|----------------|-------------------|-----------------------------|-------|---------|------------|---|
| Catasto Terreni | | Provincia di AOSTA | | | | | | | | | |
| | | Foglio: 1 Particella: 404 | | | | | | | | | |
| Area di enti urbani e promiscui | | | | | | | | | | | |
| N. | DATI IDENTIFICATIVI | | DATI CLASSAMENTO | | | DATI DERIVANTI DA | | | | | |
| | Foglio | Particella | Sub | Parz | Qualità Classe | | Superficie(m ²) | Deduz | Reddito | Domenicale | Agzario |
| 1 | 1 | 404 | | - | ENTE URBANO | 14,94 | | | | | FRAZIONAMENTO del 01/12/2008 n. 174368 - 1/2008 in atti dal 01/12/2008 (protocollo n. A.O0174368) |
| Notifica | | | | | | 1 | | | | | |

Rilasciata da: Servizio Telematico

Visura storica per immobile

Situazione degli atti informatizzati dall'impianto meccanografico al 09/08/2010

| | | | |
|----------------------|--|---|--|
| Dati della richiesta | | Comune di BRISOGNE (Codice: B192) | |
| Catasto Terreni | | Provincia di AOSTA | |
| | | Foglio: 1 Particella: 404 | |

Area di enti urbani e promiscui dal 01/12/2008

| N. | DATI IDENTIFICATIVI | | | DATI CLASSAMENTO | | | | DATI DERIVANTI DA | |
|----------|---------------------|------------|-----|------------------|----------------|--|-------|-------------------|---|
| | Foglio | Particella | Sub | Porz | Qualità Classe | Superficie(m ²) ha are ca | Deduz | | Reddito |
| 1 | 1 | 404 | | - | ENTE URBANO | 14 94 | | | FRAZIONAMENTO del 01/12/2008 n. 174368 .1/2008 in atti dal 01/12/2008 (protocollo n. AO0174368) |
| Notifica | | | | Partita | | 1 | | | |

Nella variazione sono stati soppressi i seguenti immobili:

- foglio 1 particella 42 - foglio 1 particella 65 - foglio 1 particella 52

Sono stati inoltre variati i seguenti immobili:

- foglio 1 particella 397 - foglio 1 particella 398 - foglio 1 particella 399 - foglio 1 particella 400 - foglio 1 particella 401 - foglio 1 particella 402 - foglio 1 particella 403

L'intestazione alla data della richiesta deriva dai seguenti atti:

Situazione dell'immobile che ha originato il precedente dal 12/12/1997

| N. | DATI IDENTIFICATIVI | | | DATI CLASSAMENTO | | | | DATI DERIVANTI DA | |
|----------|---------------------|------------|-----|------------------|----------------|--|-------|-------------------|---|
| | Foglio | Particella | Sub | Porz | Qualità Classe | Superficie(m ²) ha are ca | Deduz | | Reddito |
| 1 | 1 | 52 | | - | ENTE URBANO | 2 40 57 | | | FRAZIONAMENTO del 12/12/1997 n. 2238 .1/1997 in atti dal 08/05/1998 |
| Notifica | | | | Partita | | 1 | | | |

Sono stati inoltre variati i seguenti immobili:

- foglio 1 particella 68

Visura storica per immobile

Situazione degli atti informatizzati dall'impianto meccanografico al 09/08/2010

Area di enti urbani e promiscui dal 07/05/1998

| N. | DATI IDENTIFICATIVI | | | Porz | Qualità Classe | DATI CLASSAMENTO | | | DATI DERIVANTI DA |
|----------|---------------------|------------|-----|----------------|----------------|--|-------|-----------------------|---|
| | Foglio | Particella | Sub | | | Superficie(m ²) ha are ca | Deduz | Reddito | |
| 1 | 1 | 52 | - | ENTE URBANO | 2 | 49 | 07 | Dominicale Agrario | FRAZIONAMENTO del 07/05/1998 n. 640 .3/1998 in atti dal 08/05/1998 |
| Notifica | | Partita | | | 1 | | | | |

Sono stati inoltre variati i seguenti immobili:

- foglio 1 particella 61

Area di enti urbani e promiscui dal 30/07/1994

| N. | DATI IDENTIFICATIVI | | | Porz | Qualità Classe | DATI CLASSAMENTO | | | DATI DERIVANTI DA |
|----------|---------------------|------------|-----|----------------|----------------|--|-------|-----------------------|--|
| | Foglio | Particella | Sub | | | Superficie(m ²) ha are ca | Deduz | Reddito | |
| 1 | 1 | 52 | - | ENTE URBANO | 2 | 57 | 42 | Dominicale Agrario | FRAZIONAMENTO del 30/07/1994 n. 2161 .3/1994 in atti dal 15/10/1994 |
| Notifica | | Partita | | | 1 | | | | |

Sono stati inoltre variati i seguenti immobili:

- foglio 1 particella 3 - foglio 1 particella 51

L'infestazione alla data della richiesta deriva dai seguenti atti:

Situazione dell'immobile che ha originato il precedente dal 14/09/1990

| N. | DATI IDENTIFICATIVI | | | Porz | Qualità Classe | DATI CLASSAMENTO | | | DATI DERIVANTI DA |
|-------------|---------------------|------------|-----|----------------|----------------|--|-------|-----------------------|---|
| | Foglio | Particella | Sub | | | Superficie(m ²) ha are ca | Deduz | Reddito | |
| 1 | 1 | 3 | - | ENTE URBANO | 10 | 50 | 72 | Dominicale Agrario | FRAZIONAMENTO del 14/09/1990 n. 1613 .2/1990 in atti dal 22/09/1990 MOD 51 FTP |
| Notifica | | Partita | | | 1 | | | | |
| Annotazioni | | SN | | | | | | | |

Sono stati inoltre variati i seguenti immobili:

- foglio 1 particella 46

Visura storica per immobile

Data: 09/08/2010 - Ora: 15.16.29

Segne

Visura n.: T96092 Pag: 3

Situazione degli atti informatizzati dall'impianto meccanografico al 09/08/2010

Area di enti urbani e promiscui dal 18/10/1989

| N. | DATI IDENTIFICATIVI | | | DATI CLASSAMENTO | | | | DATI DERIVANTI DA | |
|----------|---------------------|------------|----------|------------------|--|-------|------------|-------------------|---|
| | Foglio | Particella | Sub Porz | Qualità Classe | Superficie(m ²) ha are ca | Deduz | Reddito | | |
| 1 | 1 | 3 | - | ENTE URBANO | 12 02 14 | | Dominicale | Agrario | TIPO MAPPALE del 18/10/1989 n. 890 .I/1989 in atti dal 30/04/1990 |
| Notifica | | | | | Partita | 1 | | | |

Situazione dell'Immobile dal 08/04/1983

| N. | DATI IDENTIFICATIVI | | | DATI CLASSAMENTO | | | | DATI DERIVANTI DA | |
|----------|---------------------|------------|----------|------------------|--|-------|------------|-------------------|--|
| | Foglio | Particella | Sub Porz | Qualità Classe | Superficie(m ²) ha are ca | Deduz | Reddito | | |
| 1 | 1 | 3 | - | BOSCO CEDUO | 12 02 14 | | Dominicale | Agrario | FRAZIONAMENTO del 08/04/1983 n. 3 .I/1983 in atti dal 10/04/1990 |
| Notifica | | | | | Partita | 342 | | | |

Sono stati inoltre variati i seguenti immobili:

- foglio 1 particella 42 - foglio 1 particella 43

Situazione dell'Immobile dall'impianto meccanografico

| N. | DATI IDENTIFICATIVI | | | DATI CLASSAMENTO | | | | DATI DERIVANTI DA | |
|----------|---------------------|------------|----------|------------------|--|-------|------------|-------------------|--|
| | Foglio | Particella | Sub Porz | Qualità Classe | Superficie(m ²) ha are ca | Deduz | Reddito | | |
| 1 | 1 | 3 | - | BOSCO CEDUO | 13 23 87 | | Dominicale | Agrario | Impianto meccanografico del 30/12/1975 |
| Notifica | | | | | Partita | 342 | | | |

L'intestazione alla data della richiesta deriva dai seguenti atti:

| N. | DATI ANAGRAFICI | CODICE FISCALE | DIRITTI E ONERI REALI |
|-------------------|---|----------------|-----------------------|
| 1 | REGIONE AUTONOMA VALLE D AOSTA con sede in AOSTA DECRETO (DISPOSIZIONI DELLE AUTORITA') del 04/02/1987 Voltura n. 1016 .I/1987 in atti dal 10/04/1990 Repertorio n. : 93 Rogante: GIUNTA REGIONALE Sede: AOSTA Registrazione: Sede: AOSTA n: 592 del 11/02/1987 | 80002270074 | fino al 18/10/1989 |
| DATI DERIVANTI DA | | | |

Visura storica per immobile

Situazione degli atti informatizzati dall'impianto meccanografico al 09/08/2010

| N. | DATI ANAGRAFICI | CODICE FISCALE | DIRITTI E ONERI REALI |
|--|--------------------|----------------|-----------------------|
| 1 | COMUNE DI BRISOGNE | | fino al 04/02/1987 |
| DATI DERIVANTI DA [impianto meccanografico del 30/12/1975] | | | |

Rilasciata da: Servizio Telematico

Visura per immobile

Situazione degli atti informatizzati al 04/08/2010

Data: 04/08/2010 - Ora: 11.01.49

Visura n.: AO0119364 Pag: 1

Fine

| | | | |
|--|--|--------------------------------------|--|
| Dati della richiesta | | Comune di BRISOGNONE (Codice: BI92) | |
| Catasto Terreni | | Provincia di AOSTA | |
| | | Foglio: 2 Particella: 139 | |
| Dati relativi all'immobile selezionato | | | |

Immobile

| N. | DATI IDENTIFICATIVI | | | DATI CLASSAMENTO | | | DATI DERIVANTI DA | |
|--------------------------------------|---------------------|------------|-----|------------------|----------------|-----------------------------|-------------------|---------|
| | Foglio | Particella | Sub | Porz | Qualità Classe | Superficie(m ²) | Deduz | Reddito |
| 1 | 2 | 139 | | - | BOSCO CEDUO | 33 07 | | |
| ha are ca | | | | | | | | |
| Dominicale | | | | | | Euro 5,12 | | |
| Agrario | | | | | | Euro 0,85 | | |
| L. 9.921 | | | | | | L. 1.654 | | |
| FRAZIONAMENTO del 30/07/1994 n. 2161 | | | | | | atti dal 15/10/1994 | | |
| Particella | | | | 3073 | | | | |

INTESTATO

| N. | DATI ANAGRAFICI | CODICE FISCALE | DIRITTI E ONERI REALI |
|----|--|----------------|-----------------------------|
| 1 | IMPRESA G.MADDALENA DI MADDALENA E ROSSI SNC con sede in RHO | 00856080153* | (1) Proprietà per 1000/1000 |

Rilasciata da: Ufficio Provinciale di AOSTA Richiedente: PAGANI ANDREA

* Codice Fiscale Validato in Anagrafe Tributaria

Visura storica per immobile

Situazione degli atti informatizzati dall'impianto meccanografico al 10/08/2010

| | |
|-----------------------------|---|
| Dati della richiesta | Comune di BRISSOGNE (Codice: B192) |
| Catasto Terreni | Provincia di AOSTA Foglio: 2 Particella: 139 |

INTESTATO

| | | | |
|---|--|--------------|------------------------------|
| 1 | IMPRESA G.MADDALENA DI MADDALENA E ROSSI SNC con sede in RHO | 00866080153* | (1) Proprieta' per 1000/1000 |
|---|--|--------------|------------------------------|

Situazione dell'Immobile dal 30/07/1994

| N. | DATI IDENTIFICATIVI | | | | DATI CLASSAMENTO | | | | DATI DERIVANTI DA | |
|-----------------|---------------------|------------|-----|------|------------------|-----------------------------|-------|-------------------------------------|----------------------------------|--|
| | Foglio | Particella | Sub | Porz | Qualità Classe | Superficie(m²) ha are ca | Deduz | Reddito | | |
| 1 | 2 | 139 | | - | BOSCO CEDUO | 33 07 | | Dominicale Euro 5,12 L. 9.921 | AGRARIO Euro 0,85 L. 1.654 | FRAZIONAMENTO del 30/07/1994 n. 2161 .4/1994 in atti dal 15/10/1994 |
| Notifica | | | | | Partita | | 3073 | | | |

Nella variazione sono stati soppressi i seguenti immobili:

- foglio 2 particella 129

Sono stati inoltre variati i seguenti immobili:

- foglio 2 particella 140

L'intestazione alla data della richiesta deriva dai seguenti atti:

Situazione degli intestati dal 30/07/1994

| N. | DATI ANAGRAFICI | | | | CODICE FISCALE | DIRITTI E ONERI REALI |
|----|--|---|--|--|----------------|------------------------------|
| | IMPRESA G.MADDALENA DI MADDALENA E ROSSI SNC con sede in RHO | FRAZIONAMENTO del 30/07/1994 n. 2161 .4/1994 in atti dal 15/10/1994 | | | | |
| 1 | IMPRESA G.MADDALENA DI MADDALENA E ROSSI SNC con sede in RHO | FRAZIONAMENTO del 30/07/1994 n. 2161 .4/1994 in atti dal 15/10/1994 | | | 00866080153 | (1) Proprieta' per 1000/1000 |

Situazione dell'immobile che ha originato il precedente dal 19/10/1979

| N. | DATI IDENTIFICATIVI | | | | DATI CLASSAMENTO | | | | DATI DERIVANTI DA | |
|----|---------------------|------------|-----|------|------------------|-----------------------------|-------|-------------------------|---------------------|---|
| | Foglio | Particella | Sub | Porz | Qualità Classe | Superficie(m²) ha are ca | Deduz | Reddito | | |
| 1 | 2 | 129 | | - | BOSCO CEDUO | 34 09 | | Dominicale L. 10.227 | AGRARIO L. 1.705 | FRAZIONAMENTO del 19/10/1979 n. 38881 in atti dal 31/03/1984 |

* Codice Fiscale Validato in Anagrafe Tributaria

Visura storica per immobile

Visura n.: T4741 Pag: 2

Situazione degli atti informatizzati dall'impianto meccanografico al 10/08/2010

| | | |
|----------|---------|------|
| Notifica | Partita | 2892 |
|----------|---------|------|

Sono stati inoltre variati i seguenti immobili:

- foglio 2 particella 60 - foglio 2 particella 130

L'intestazione alla data della richiesta deriva dai seguenti atti:

Situazione degli intestati dal 19/10/1979

| N. | | DATI ANAGRAFICI | | CODICE FISCALE | | DIRITTI E ONERI REALI | |
|-------------------|--|--|--|----------------|--|-----------------------|--|
| 1 | IMPRESA G.MADDALENA DI MADDALENA E ROSSI SNC con sede in RHO | | | 00866080153 | | fino al 30/07/1994 | |
| DATI DERIVANTI DA | | SCRITTURA PRIVATA del 19/10/1979 Voltura n. 38881 in atti dal 31/03/1984 Repertorio n. : 35696 Rogante: MARCOZ Sede: MORGEX Registrazione: UR Sede: AOSTA n: 1084 del 05/11/1979 | | | | | |

Situazione degli intestati dal 19/10/1979

| N. | | DATI ANAGRAFICI | | CODICE FISCALE | | DIRITTI E ONERI REALI | |
|-------------------|--------------------------------------|--|--|----------------|--|-----------------------|--|
| 1 | REGIONE AUTONOMA DELLA VALLE D'AOSTA | | | | | fino al 19/10/1979 | |
| DATI DERIVANTI DA | | FRAZIONAMENTO del 19/10/1979 n. 38881 in atti dal 31/03/1984 | | | | | |

Situazione dell'immobile che ha originato il precedente dal 29/11/1977

| N. | DATI IDENTIFICATIVI | | | DATI CLASSAMENTO | | | | DATI DERIVANTI DA | |
|----------|---------------------|------------|-----|------------------|----------------|--|-------|-------------------------|--|
| | Foglio | Particella | Sub | Porz | Qualità Classe | Superficie(m ²) ha are ca | Deduz | | Reddito |
| 1 | 2 | 60 | | - | BOSCO CEDUO | 1 70 34 | | Dominicale L. 51.102 | FRAZIONAMENTO del 29/11/1977 n. 26681 in atti dal 31/03/1984 |
| Notifica | | | | | | Partita | | 342 | |

Sono stati inoltre variati i seguenti immobili:

- foglio 2 particella 119 - foglio 2 particella 120

Situazione dell'Immobile dall'impianto meccanografico

| N. | DATI IDENTIFICATIVI | | | DATI CLASSAMENTO | | | | DATI DERIVANTI DA | |
|----------|---------------------|------------|-----|------------------|----------------|--|-------|--|----------------------|
| | Foglio | Particella | Sub | Porz | Qualità Classe | Superficie(m ²) ha are ca | Deduz | | Reddito |
| 1 | 2 | 60 | | - | BOSCO CEDUO | 3 93 10 | | Dominicale L. 117.930 | Agrario L. 19.655 |
| Notifica | | | | | | Partita | | 342 | |
| | | | | | | | | Impianto meccanografico del 30/12/1975 | |

L'intestazione alla data della richiesta deriva dai seguenti atti:

Visura storica per immobile

Situazione degli atti informatizzati dall'impianto meccanografico al 10/08/2010

Data: 10/08/2010 - Ora: 08.34.16

Visura n.: T4741 Pag: 3

Fine

Situazione degli intestati dal 29/11/1977

| N. | DATI ANAGRAFICI | CODICE FISCALE | DIRITTI E ONERI REALI |
|----|---|----------------|-----------------------|
| 1 | REGIONE AUTONOMA DELLA VALLE DI AOSTA ISTRUMENTO (ATTO PUBBLICO) del 29/11/1977 Voltura n. 26681 in atti dal 31/03/1984 Repertorio n. : 38716 Rogante: COLOMBO Sede: AOSTA Registrazione: UR Sedc: AOSTA Volume: 265 n: 2046 del 12/12/1977 | | fino al 01/06/1990 |

Situazione degli intestati dall'impianto meccanografico

| N. | DATI ANAGRAFICI | CODICE FISCALE | DIRITTI E ONERI REALI |
|----|--|----------------|-----------------------|
| 1 | COMUNE DI BRISOGNE Impianto meccanografico del 30/12/1975 | | fino al 29/11/1977 |

Rilasciata da: **Servizio Telematico**

Visura per immobile

Situazione degli atti informatizzati al 04/08/2010

Data: 04/08/2010 - Ora: 11.02.16
 Visura n.: ACO0119366 Pag: 1

Fine

| Dati della richiesta | | Comune di BRISOGNE (Codice: B192) | | DATI DERIVANTI DA | | | |
|------------------------|------------|--|-------|------------------------|----------------|--|---------|
| | | Provincia di AOSTA | | | | | |
| Catasto Terreni | | Foglio: 2 Particella: 120 | | | | | |
| Immobile | | Dati relativi all'immobile selezionato | | | | | |
| N. DATI IDENTIFICATIVI | | DATI CLASSAMENTO | | DATI DERIVANTI DA | | | |
| Foglio | Particella | Sub | Porz. | Qualità Classe | Superficie(m²) | Deduz | Reddito |
| 2 | 120 | | - | BOSCO CEDDO | 74 79 | | |
| | | | | ha ac ca | | Dominicale | |
| | | | | | | Euro 11,59 | |
| | | | | | | L. 22,437 | |
| | | | | Partita | | Agario | |
| | | | | 342 | | Euro 1,93 | |
| | | | | | | L. 3,740 | |
| Notifica | | | | | | FRAZIONAMENTO del 29/11/1977 n. 26681 in atti dal 31/03/1984 | |
| N. INTESTATO | | DATI ANAGRAFICI | | CODICE FISCALE | | | |
| 1 | | REGIONE AUTONOMA VALLE D'AOSTA | | | | DIRITTI E ONERI REALI | |
| DATI DERIVANTI DA | | VOLTURA D'UFFICIO del 01/06/1990 n. 2937.2/1990 in atti dal 06/07/1990 Rogante: VOLTURA D'UFFICIO | | | | (1) Proprieta Per 1000/1000 | |

Rilasciata da: **Ufficio Provinciale di AOSTA** Richiedente: **PAGANI ANDREA**

Visura per immobile

Situazione degli atti informatizzati al 04/08/2010

Data: 04/08/2010 - Ora: 11.02.48

Fine

Visura n.: AC0119368 Pag: 1

| Dati della richiesta | | Comune di BRISOGNE (Codice: B192) | | | | | | | | | |
|----------------------|------------------------------------|--|------------------|------|----------------|-----------------------------|-------------------|--------|-----------------------|-----------------------------|--|
| | | Provincia di AOSTA | | | | | | | | | |
| Catasto Terreni | | Foglio: 2 Particella: 115 | | | | | | | | | |
| Immobile | | Dati relativi all'immobile selezionato | | | | | | | | | |
| N. | DATI IDENTIFICATIVI | | DATI CLASSAMENTO | | | | DATI DERIVANTI DA | | | | |
| | Foglio | Particella | Sub | Porz | Qualità Classe | Superficie(m ²) | Deduz | Rsdito | Dominicale | Agrario | |
| 1 | 2 | 115 | | - | BOSCO CEDUO | 21 17 | | | Euro 3,28 L. 6,351 | Euro 0,55 L. 1,059 | |
| Notifica | | Parità | | | | | | | | | FRAZIONAMENTO del 16/08/1976 n. 11. L/1976 in atti dal 23/02/2009 (protocollo n. 17925) |
| INTESTATO | | | | | | | | | | | |
| N. | DATI ANAGRAFICI | | | | | | | | | | |
| 1 | DENOMINAZIONE PUBBLICO DELLO STATO | | | | | | | | | | |
| | | | | | | | | | | CODICE FISCALE | |
| | | | | | | | | | | 80004070076* | |
| | | | | | | | | | | DIRITTI E ONERI REALI | |
| | | | | | | | | | | (*) Proprietà per 100% 1000 | |

Rilasciata da: Ufficio Provinciale di AOSTA Richiedente: **PAGANI ANDREA**

Visura per immobile

Situazione degli atti informatizzati al 04/08/2010

Data: 04/08/2010 - Ora: 11.03.01
 Visura n.: AO0119369 Pag. 1

Fine

Dati della richiesta
 Comune di BRISOGNE (Codice: B192)
 Provincia di AOSTA
 Foglio: 2 Particella: 4
Catasto Terreni
 Dati relativi all'immobile selezionato

Immobile

| N. | DATI IDENTIFICATIVI | | | DATI CLASSAMENTO | | | | DATI DERIVANTI DA | | | |
|---|---------------------|------------|-----|---------------------------------|----------------|--|-------|-------------------------------------|--------------------------------|--|--|
| | Foglio | Particella | Sub | Porz | Qualità Classe | Superficie(m ²) ha are ca | Deduz | | Reddito | | |
| 1 | 2 | 4 | | - | BOSCO CEDUO | 13 03 | | Dominicale Euro 2,02 L. 3.906 | Agrario Euro 0,34 L. 651 | FRAZIONAMENTO del 29/11/1977 n. 26681 in atti dal 31/03/1984 | |
| Notifica | | | | Partita | | 3524 | | | | | |
| INTESTATO | | | | | | | | | | | |
| N. | 1 | | | REGIONE AUTONOMA VALLE D' AOSTA | | | | DATI ANAGRAFICI | | | |
| DATI DERIVANTI DA | | | | | | | | | | | |
| VOLTURA D'UFFICIO del 01/08/1990 n. 2937.1/1990 in atti dal 06/07/1990 Rogante: VOLTURA D'UFFICIO | | | | | | | | | | | |
| CODICE FISCALE | | | | | | | | | | | |
| DIRITTI E ONERI REALI | | | | | | | | | | | |
| (1) Proprietà per 1000/1000 | | | | | | | | | | | |

Rilasciata da: Ufficio Provinciale di AOSTA Richiedente: PAGANI ANDREA

Visura per immobile

Situazione degli atti informatizzati al 04/08/2010

Data: 04/08/2010 - Ora: 11.03.13

Fine

Visura n.: AO0119370 Pag: 1

| | |
|-----------------------------|---|
| Dati della richiesta | Comune di BRISOGNE (Codice: B192) Provincia di AOSTA Foglio: 2 Particella: 60 Dati relativi all'immobile selezionato |
| Catasto Terreni | |
| Immobile | |

| N. | DATI IDENTIFICATIVI | | | DATI CLASSAMENTO | | | | DATI DERIVANTI DA | |
|----------|---------------------|------------|-----|------------------|----------------|--|-------|-------------------|---|
| | Foglio | Particella | Sub | Forz | Qualità Classe | Superficie(m ²) ha are ca | Deduz | | Reddito |
| 1 | 2 | 60 | | - | BOSCO CEDUO | 1 29 92 | | | |
| Notifica | | | | | | | | | FRAZIONAMENTO del 19/10/1979 n. 38881 in atti dal 31/03/1984 |
| | | | | Partita | 3524 | | | | |

INTESIATO

| | | | | | | | |
|----|--------------------------------|--|--|---|--|-----------------------------|--|
| N. | DATI ANAGRAFICI | | | CODICE FISCALE | | DIRITTI E ONERI REALI | |
| 1 | REGIONE AUTONOMA VALLE D'AOSTA | | | VOLONTURA D'UFFICIO del 01/06/1990 n. 2937.1/1990 in atti dal 06/07/1990 Regante: VOLTURA D'UFFICIO | | (1) Proprietà per 1000/1000 | |
| | | | | DATI DERIVANTI DA | | | |

Rilasciata da: **Ufficio Provinciale di AOSTA** Richiedente: **PAGANI ANDREA**

Visura per immobile

Situazione degli atti informatizzati al 04/08/2010

Data: 04/08/2010 - Ora: 11.03.27
 Visura n.: ACO119372 Pag: 1

Fine

| | | | |
|----------------------|--|---|--|
| Dati della richiesta | | Comune di BRISOGNE (Codice: B192) | |
| | | Provincia di AOSTA | |
| | | Foglio: 2 Particella: 143 | |
| Catasto Terreni | | Dati relativi all'immobile selezionato | |
| Immobile | | | |
| N. | DATI IDENTIFICATIVI | | DATI CLASSAMENTO |
| | Foglio | Particella | Sub |
| 1 | 2 | 143 | |
| | Porz | Qualità Classe | Superficie(m ²) |
| | - | BOSCO U CEDUO | ha are ca 91 23 |
| | | | Deduz |
| | | | Reddito |
| | | | Dominicale Euro 14,13 L. 27.369 |
| | | | Agrario Euro 2,36 L. 4.562 |
| Notifica | Partita | | FRAZIONAMENTO del 10/03/2000 n. 261 1/2000 in atti dal 10/03/2000 (protocollo n. 18499) |
| INTESTATO | | | |
| N. | DATI ANAGRAFICI | | DIRITTI E ONERI REALI |
| 1 | REGIONE AUTONOMA DELLA VALLE D'AOSTA con sede in AOSTA | | (1) Proprietà per 1/1 |
| | ISTROMENTO (ATTO PUBBLICO) del 24/10/2000. Trascrizione n. 7092 1/2000 in atti dal 30/10/2000 Repertorio n. 143067 Rogante: MARCOZ GUIDO Sede: AOSTA | | |
| | COMPRAVENDITA | | |
| | CODICE FISCALE | | |
| | 80002270074 | | |

Rilasciata da: Ufficio Provinciale di AOSTA Richiedente: **PAGANI ANDREA**

Visura per immobile

Situazione degli atti informatizzati al 04/08/2010

| | |
|-----------------------------|--|
| Dati della richiesta | Comune di BRUSSOGNE (Codice: B192) |
| | Provincia di AOSTA |
| Catasto Terreni | Foglio: 2 Particella: 121 |
| Immobile | Dati relativi all'immobile selezionato |

| N. | DATI IDENTIFICATIVI | | | DATI CLASSAMENTO | | | DATI DERIVANTI DA | |
|--|------------------------------|------------|-----|------------------|----------------|---|-------------------|-----------------------|
| | Foglio | Particella | Sub | Porz | Qualità Classe | Superficie(m²) ha are ca | Deduz | Reddito |
| 1 | 2 | 121 | | - | BOSCO CEDUO | 09 63 | | |
| | | Notifica | | Paritta | | | | |
| INTESTATO | | | | | | | | |
| N. | DATI ANAGRAFICI | | | DATI ANAGRAFICI | | CODICE FISCALE | | DIRITTI E ONERI REALI |
| 1 | DEMANIO PUBBLICO DELLO STATO | | | del 16/08/1976 | | Frazionamento n. 11.1/1976 in atti dal 23.02.2000 (protocollo n. 17925) | | 80054070076* |
| DATI DERIVANTI DA | | | | | | | | |
| del 16/08/1976 Frazionamento n. 11.1/1976 in atti dal 23.02.2000 (protocollo n. 17925) | | | | | | | | |
| dal 23/02/2000 (proto.collo n. 17925) | | | | | | | | |
| FRAZIONAMENTO del 16/08/1976 n. 11.1/1976 in atti | | | | | | | | |
| dal 23/02/2000 (proto.collo n. 17925) | | | | | | | | |
| Agrario Euro 0,25 L. 482 | | | | | | | | |
| Dominicale Euro 1,49 L. 2.889 | | | | | | | | |
| (*) Proprieta per 1000/1000 | | | | | | | | |

Rilasciata da: Ufficio Provinciale di AOSTA Richiedente: PAGANI ANDREA

* Codice Fiscale Validato in Anagrafe Tributaria

Visura per immobile

Situazione degli atti informatizzati al 04/08/2010

Data: 04/08/2010 - Ora: 11.03.51
 Visura n.: AO0119374 Pag: 1

Fine

| Dati della richiesta | | Comune di BRISOGNE (Codice: B192) | | Dati derivanti da | | | | | |
|----------------------|--------|--|-----|--|----------------|--------------------|-------|-------------------------------------|---|
| Catasto Terreni | | Provincia di AOSTA | | | | | | | |
| Immobile | | Foglio: 2 Particella: 122 | | | | | | | |
| | | Dati relativi all'immobile selezionato | | | | | | | |
| Dati identificativi | | Dati Classamento | | | | | | | |
| N. | Foglio | Particella | Sub | Porz | Qualità Classe | Superficie(m²) | Deduz | Reddito | Dati derivanti da |
| 1 | 2 | 122 | | - | BOSCO CEDLO U | ha are ca 20 28 | | Dominicale Euro 3,14 L. 6,084 | FRAZIONAMENTO del 29/11/1977 n. 26681 in atti dal 31/03/1984 |
| Notifica | | Partita | | | | | | | |
| INTESTATO | | | | | | | | | |
| N. | | 1 | | REGIONE AUTONOMA DELLA VALLE D'AOSTA con sede in AOSTA | | Dati anagrafici | | DIRITTI E ONERI REALI | |
| Dati derivanti da | | STRUMENTO (ATTO PUBBLICO) del 24/10/2000 - Trascrizione n. 7092.1/2000 in atti dal 30/10/2000 Repertorio n. 143067 Rogante: MARCOZ GUIDO Sede: AOSTA | | COMPRAVENDITA | | CODICE FISCALE | | (1) Proprietà per 1/1 | |
| | | | | | | 80002370074 | | | |

Rilasciata da: Ufficio Provinciale di AOSTA Richiedente: **PAGANI ANDREA**

Visura per immobile

Situazione degli atti informatizzati al 05/08/2010

Data: 05/08/2010 - Ora: 12.01.09
 Visura n.: T74374 Pag: 1

Fine

| Dati della richiesta | | Comune di POLLEIN (Codice: G794) | | | | | | | | | | | |
|----------------------|---|---|------------|-----|---------------------|----------------|-----------|--------|-------------------|-----------------------|---|--|--|
| Catasto Fabbricati | | Provincia di AOSTA | | | | | | | | | | | |
| Unità immobiliare | | Foglio: 8 Particella: 22 | | | | | | | | | | | |
| N. | DATI IDENTIFICATIVI | | | | DATI DI CLASSAMENTO | | | | DATI DERIVANTI DA | | | | |
| | Sezione | Foglio | Particella | Sub | Zona | Micro | Categoria | Class. | Consistenza | Rendita | | | |
| 1 | Urbana | 8 | 22 | | Cens. | Zona | E/3 | | | Euro 3.532,57 | VARIAZIONE TOPONOMASTICA del 13/11/2002 n. 4389 .1/2002 in atti dal 13/11/2002 (protocollo n. 136170) VARIAZIONE DI TOPONOMASTICA | | |
| Indirizzo | | LOCALITA' LES LES n. SN piano: 1-1; | | | | | | | | | | | |
| Notifica | | 80774/2002 | | | | Partita | | | | Mod.58 | | | |
| INTESTATO | | | | | | | | | | | | | |
| N. | DATI ANAGRAFICI | | | | | | | | | | | | |
| 1 | REGIONE AUTONOMA VALLE D' AOSTA con sede in AOSTA | | | | | | | | | | | | |
| DATI DERIVANTI DA | | COSTITUZIONE del 20/10/1989 n. 3387.1/1989 in atti dal 04/11/1989 | | | | CODICE FISCALE | | | | DIRITTI E ONERI REALI | | | |
| | | | | | | 90002270074 | | | | (0) Proprietà | | | |



Visura per immobile

Situazione degli atti informatizzati al 05/08/2010

Data: 05/08/2010 - Ora: 12.03.38

Fine

Visura n.: T74644 Pag: 1

| Dati della richiesta | | | | | | | | | | Comune di POLLEIN (Codice: G794) | | | | | | | | | |
|----------------------|--|--------|------------|-----|---------------------|-------|-----------|--------|-------------|-----------------------------------|---|--|--|--|--|--|--|--|--|
| Catasto Fabbricati | | | | | | | | | | Provincia di AOSTA | | | | | | | | | |
| Unità Immobiliare | | | | | | | | | | Foglio: 8 Particella: 306 | | | | | | | | | |
| DATI IDENTIFICATIVI | | | | | DATI DI CLASSAMENTO | | | | | DATI DERIVANTI DA | | | | | | | | | |
| N. | Sezione | Foglio | Particella | Sub | Zona | Micro | Categoria | Classe | Consistenza | Rendita | | | | | | | | | |
| 1 | Urbana | 8 | 306 | | Ceas. | Zona | D/I | | | Euro 68,17 L. 132.000 | CLASSAMENTO del 23/06/1992 n. 1202. 1/1992 in atti dal 15/04/1999 | | | | | | | | |
| Indirizzo | | | | | | | | | | LOCALITA' LES LES. | | | | | | | | | |
| Notifica | | | | | | | | | | Partita 221 Mnd.58 | | | | | | | | | |
| INTESTATI | | | | | | | | | | DATI ANAGRAFICI | | | | | | | | | |
| N. | DEMANIO PUBBLICO DELLO STATO con sede in ROMA | | | | | | | | | DIRITTI E ONERI REALI | | | | | | | | | |
| 1 | REGIONE AUTONOMA VALLE D'AOSTA con sede in AOSTA | | | | | | | | | (10) Proprietà per l'area | | | | | | | | | |
| 2 | COSTITUZIONE del 20/10/1989 n. 3388. 1/1989 in atti dal 04/11/1989 | | | | | | | | | (15) Proprietà superficiale | | | | | | | | | |
| DATI DERIVANTI DA | | | | | | | | | | CODICE FISCALE | | | | | | | | | |
| | | | | | | | | | | 80002270074 | | | | | | | | | |

Rilasciata da: Servizio Telematico

Visura per immobile

Situazione degli atti informatizzati al 01/03/2005

| | |
|-----------------------------|--|
| Dati della richiesta | Comune di QUART (Codice: H110) |
| Catasto Terreni | Provincia di AOSTA Foglio: 40 Particella: 192 |

| N. | DATI IDENTIFICATIVI | | | DATI CLASSAMENTO | | | | DATI DERIVANTI DA | |
|---------------|---------------------|------------|-----|------------------|----------------|-----------------------------|-------|-------------------|---------|
| | Foglio | Particella | Sub | Porz | Qualità Classe | Superficie(m²) ha are ca | Deduz | | Reddito |
| 1 | 40 | 192 | | - | BOSCO CEDUO | 20 82 | | | |
| Partita 11653 | | | | | | | | | |

| INTESTATO | | DATI ANAGRAFICI | | CODICE FISCALE | | DIRITTI E ONERI REALI | |
|-------------------|---|---|--|----------------|--|------------------------------|--|
| N. | 1 | REGIONE AUTONOMA VALLE D'AOSTA con sede in AOSTA | | 80002270074 | | (1) Proprieta' per 1000/1000 | |
| DATI DERIVANTI DA | | SCRITTURA PRIVATA del 16/03/1998 Voltura n. 1393.2/1998 in atti dal 17/11/1998 Repertorio n.: 1294 Rogante: GIOV. DOMENICO IOD Sede: MORGEX | | | | | |

Unità immobiliari n. 1 Ricevuta n. 5373 Tributi erariali: Euro 3,00

Rilasciata da: Ufficio Provinciale di AOSTA